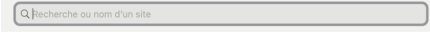
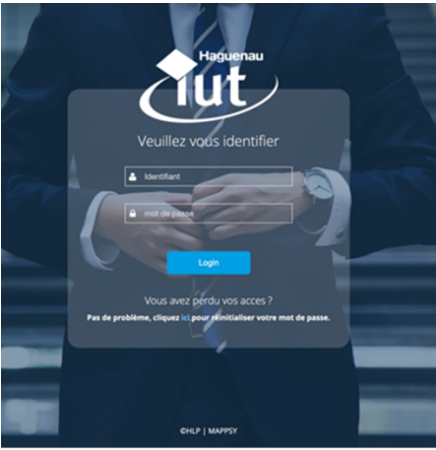
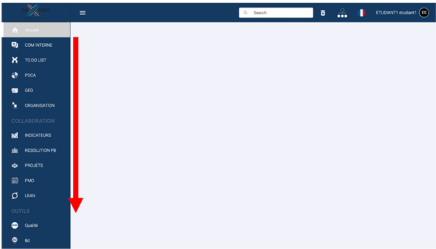
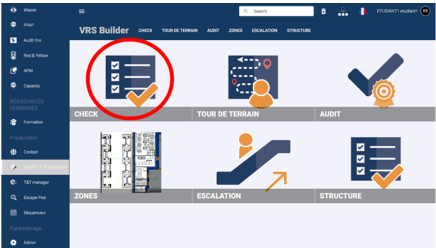
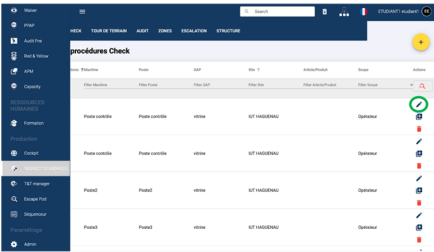
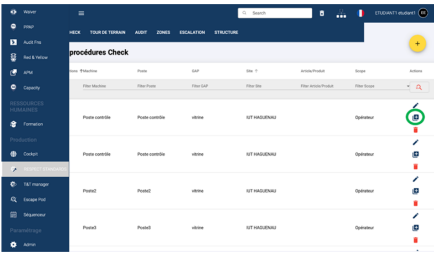
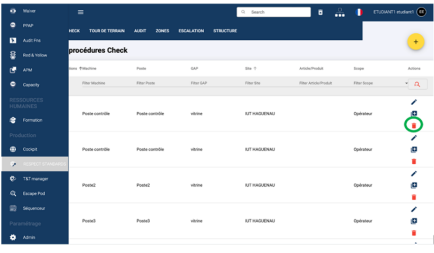

# Configuration OK démarrage

## Etapes d'utilisation :

N° de la tâche	Description de la tâche	Références / Photos
00	Config ok demarrage Se connecter à l'interface manager Mappsy suivant le lien : <a href="https://iuthaguenau.mappsy.com/">https://iuthaguenau.mappsy.com/</a>	
10	Entrer l'identifiants et le mot de passe	
20	Défiler la barre des tâches jusqu'à trouver la partie : "RESPECT STANDARDS"	
30	Cliquer sur "CHECK" afin d'ouvrir les Administration des procédures Check	

40	Appuyer sur l'icône crayon afin de modifier	
50	Appuyer sur l'icône « + » afin de dupliquer	
60	Appuyer sur l'icône poubelle afin de supprimer	

## Logigramme :

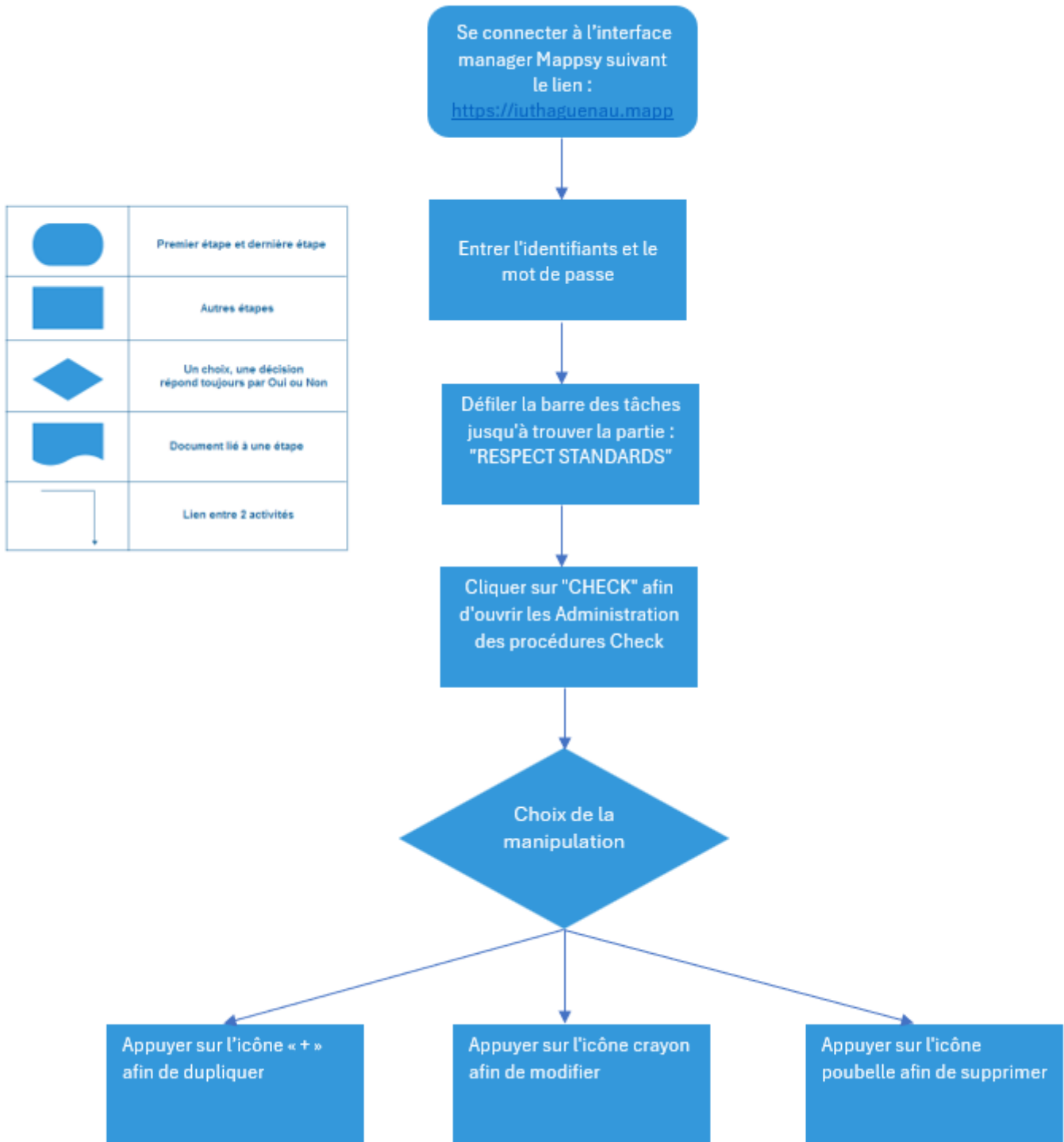

Revision #2

Created 18 June 2024 08:08:40 by Valentin Durringer

Updated 18 June 2024 09:14:25 by Valentin Durringer